

PLANO ANUAL DE ATIVIDADES

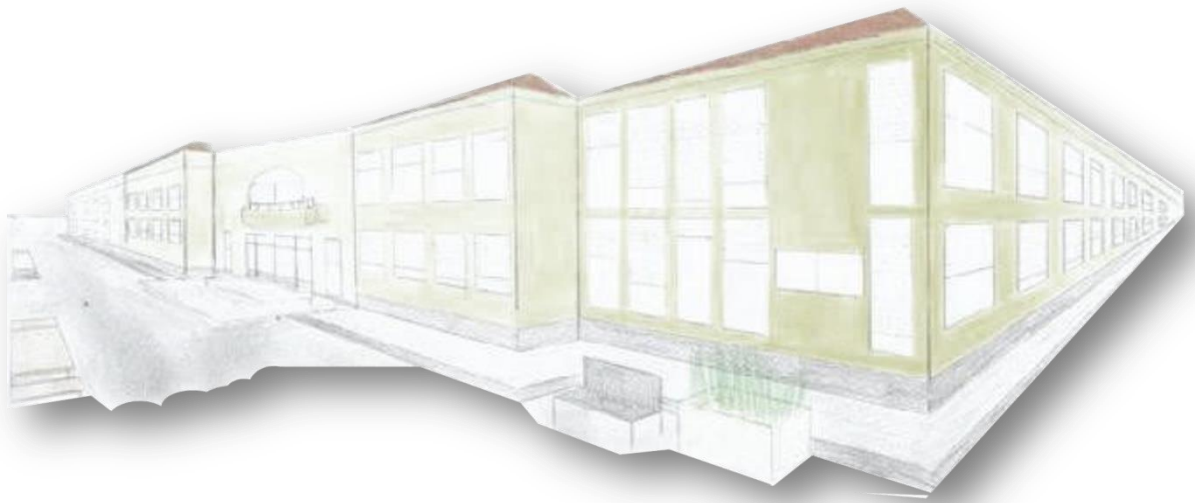

[AER] AGRUPAMENTO DE
ESCOLAS DE REAL

2017-2018

Índice

Introdução.....	2
Secção I – SERVIÇOS	
1. Biblioteca Escolar/Centro de Recursos Educativos.....	3
2. Serviço de Psicologia e Orientação.....	6
3. Gabinete do Aluno de Real – GARE.....	6
Secção II – PROJETOS E CLUBES	
1. Projeto de Promoção e Educação para a Saúde (PES).....	7
2. Programa eco-escolas.....	9
3. Pano Nacional de Promoção do Sucesso Escolar.....	10
4. 4. Experimentar para partilh@r.....	11
Secção III – ATIVIDADES GLOBALIZADORAS DO AGRUPAMENTO	
1. Cerimónia dos Quadros de Excelência, Mérito e Valor.....	11
2. Ceia de Natal do Agrupamento.....	11
3. Corta-mato do Agrupamento.....	11
4. Convívio final de ano.....	11
Secção IV – DEPARTAMENTOS	
1. Educação Pré-escolar.....	12
2. Primeiro Ciclo.....	14
3. Departamento de Ciências Sociais e Humanas.....	16
4. Departamento de Matemática e Ciências Experimentais.....	17
5. Departamento de Expressões.....	17
6. Departamento da Educação Especial.....	17
7. Departamento de Línguas.....	18
Secção V – ATIVIDADES DE CONSELHO DE ANO.....	19
Secção VI – ATIVIDADES DE ARTICULAÇÃO.....	20

INTRODUÇÃO

O Plano Anual de Atividades (PAA) constitui um documento estruturante das organizações educativas, uma vez que são implementadas as atividades que concretizam os princípios, valores e metas inscritas no Projeto Educativo do Agrupamento (PEA), para que a sua missão seja alcançada de forma eficaz.

O PEA define quatro eixos de intervenção que orientaram a planificação dos projetos e atividades deste plano. Os quatro eixos são os seguintes:

- Eixo de intervenção I – Qualidade das aprendizagens
- Eixo de intervenção II – Igualdade de oportunidades
- Eixo de intervenção III – Cultura de autoavaliação
- Eixo de intervenção IV – Identidade institucional

Este plano apresenta um conjunto de atividades diversificado, proposto por todas as estruturas de coordenação educativa e projetos existentes no Agrupamento, as quais pretendem impulsionar a vitalidade do Agrupamento. Como parte vital do funcionamento de uma unidade organizacional educativa e aprendente, o documento envolve-se numa dinâmica reconstrutiva à medida das necessidades que forem surgindo ao longo da sua implementação.

As atividades sugeridas pelos diferentes elementos da comunidade educativa organizam-se segundo esse conjunto de referenciais. Para a apresentação das atividades foi implementada uma metodologia de recolha de dados com recurso ao preenchimento de um formulário. Os itens de preenchimento obrigatório, os quais consideramos pertinentes para avaliar o trabalho desenvolvido, são os seguintes: designação da atividade, data de realização, responsável/outras elementos, objetivos específicos, número de alunos e custos envolvidos.

A avaliação deste documento orientador será realizada trimestralmente e o resultado, além de ser dado a conhecer aos elementos da comunidade educativa, contextualizará a assunção de novas atividades ou a reformulação de outras, numa constante interação entre a experiência e o planeamento estratégico, para concretizar o desiderato desta instituição educativa.

Constituindo-se o PAA como um instrumento fundamental e estratégico de operacionalização do PEA, as linhas de atuação estruturam-se em função do princípio da prestação de um serviço educativo pautado pela qualidade. Para que se melhorem os níveis de sucesso académico e pessoal dos nossos alunos, torna-se necessário que o desenvolvimento das atividades seja embebido numa dinâmica participativa, colaborativa e de satisfação profissional dos que nelas trabalham.

SECÇÃO I – SERVIÇOS

1. BIBLIOTECA ESCOLAR/CENTRO DE RECURSOS EDUCATIVOS

O Plano Anual de Atividades (PAA) da Biblioteca Escolar (BE) centra a ação e trabalho no desenvolvimento dos quatro domínios representativos do funcionamento da BE. Neste documento não se integra o domínio relacionado com a gestão dos recursos humanos, materiais e financeiros adequados às necessidades do funcionamento e da dinamização da biblioteca escolar.

1. CURRÍCULO, LITERACIAS E APRENDIZAGEM

- Apoio ao currículo e formação para as literacias da informação e dos media.
- Uso das tecnologias digitais e da **Internet** como ferramentas de acesso, produção e comunicação de informação e como recurso de aprendizagem.

2. LEITURA E LITERACIA

- Criação e promoção da competência leitora e dos hábitos de leitura.
- Atividades e projetos de treino e melhoria das capacidades associadas à leitura.

3. PROJETOS, PARCERIAS E ATIVIDADES DE ABERTURA À COMUNIDADE

- Desenvolvimento de atividades e serviços colaborativos com outras escolas/ bibliotecas.
- Participação em projetos e parcerias com entidades exteriores à escola.
- Envolvimento e mobilização dos pais, encarregados de educação e famílias.

1. CURRÍCULO, LITERACIAS E APRENDIZAGEM

INICIATIVAS ATIVIDADES	OBJETIVOS	DATA DE REALIZAÇÃO	INTERVENIENTES	BIBLIOTECA	DESTINATÁRIOS	RECURSOS MATERIAIS E FINANCEIROS
Simplesmátic@/literacia financeira	Apoiar os alunos na disciplina de matemática com recurso a tablets. Colaborar com o grupo de matemática na dinamização de atividades relacionadas com a literacia financeira.	Ao longo do ano	Equipa BE Grupo de Matemática 2º e 3º ciclo	BE Real	Alunos de 5º e 7º ano	Disponibilizado pela RBE
Jogo do conhecimento "Aprendo com a biblioteca escolar"	Testar conhecimentos das diferentes áreas do currículo com recurso às novas tecnologias	Ao longo do ano	Equipa BE	BE Sé BE CESF BE Real	Alunos do 1º ciclo	Sem custos predefinidos
Promoção de sessões de formação	Promover a formação de utilizadores autónomos da BE.	Ao longo do ano	Equipa BE	BE Real	Utilizadores	Sem custos predefinidos
Sessões/oficinas de formação na área da pesquisa e tratamento de informação	Contribuir para a progressiva autonomia dos alunos na busca dos fundos documentais. Promover a literacia da informação.	Ao longo do ano	Equipa BE e Docentes de OC	BE Real BE Sé BE CESF	Utilizadores	Sem custos predefinidos
Gén10s Portugal	Desenvolver o domínio das tecnologias como consumidor e produtor das mesmas.	Ao longo do ano	Equipa BE Grupo de TIC, EV e Português	BE Real	Alunos do 5º e do 6º ano	Sem custos predefinidos

2. LEITURA E LITERACIA

Estou a ler+ no Dia Internacional da Biblioteca Escolar	Promover a BE/CRE como recurso educativo. Incentivar a leitura e a escrita.	23 de outubro	Equipa BE	BE Real	Comunidade Educativa	3 €s (cartazes)
Oficinas de teatro	Aperfeiçoar as competências de expressão /comunicação trabalhando obras das metas curriculares.	Ao longo do ano	Equipa BE TIN. BRA	BE Real	Alunos do 2º e 3º ciclo	8 €s cartazes

PLANO ANUAL DE ATIVIDADES – 2017/2018

Concurso "Literacia 3D".	Estimular o conhecimento avaliando competências de leitura, matemática e ciência com base em provas interativas.	Ao longo do ano letivo	Equipa BE Departamento de: Línguas; Matemática e Ciências Experimentais	BE Real	5º; 7º e 8º ano	3 €s (fotocópias)
Olimpíadas da leitura	Aumentar o número de melhorias domiciliárias; melhorar hábitos de leitura; proporcionar o prazer de ler.	1º e 2º Período	Equipa BE e Departamento de Línguas	BE Real	Alunos 1º, 2º e 3º ciclo	130 €s (prémios)
Braga- Era uma vez uma cidade (Roteiro Guimarães).	Despertar o interesse pelo conhecimento das primeiras comunidades humanas da Península Ibérica, a Romanização e a formação do Reino de Portugal.	1º Período	Equipa BE Grupo de HGP	BE Real	7 Turmas de 5º ano	4 €s (fotocópias)
Estou a ler+ em Bom Português	Incentivar o gosto pela Língua Portuguesa testando conhecimentos; Estimular a frequência da BE.	Ao longo do ano letivo	Equipa BE Departamento de Línguas	BE Real	Alunos	Sem custos predefinidos
Estou a ler+ na comemoração do Dia Internacional do Livro e do Direito de Autor	Fomentar o uso e o gosto pelo livro	abril	Equipa BE	BE Sé BE Real BE CESF	Comunidade Educativa	4 €s (cartazes)
A ler +partilhando Leituras: "Ler para Crer"	Desenvolver e consolidar o hábito e o prazer da leitura e da aprendizagem	Ao longo do ano letivo	Equipa BE	BE Real	Comunidade Educativa	2 €s (fotocópias)
Estou a ler+ nos "Dias Mundiais significativos"	Divulgar e celebrar datas e acontecimentos significativos.	Ao longo do ano letivo	Equipa BE	BE Sé BE Real BE CESF	Comunidade e Educativa	5 €s (fotocópias)
Estou a ler+ para estudar sobre tudo e sobre todos	Treinar competências de literacia da informação e comunicação. Ensinar os alunos a elaborar trabalhos corretamente.	Ao longo do ano letivo	Equipa BE	BE Real	Alunos do 5º ano	Sem custos predefinidos
Estou a ler+ na comemoração do Dia Mundial da Poesia	Promover a leitura do texto lírico junto dos alunos.	21 de março	Equipa BE e Departamento de Línguas	BE Sé BE Real BE CESF	Comunidade Educativa	Sem custos predefinidos
Estou a ler + para responder ao desafio da semana	Aumentar a cultura geral dos alunos e estimular a pesquisa.	Ao longo do ano letivo	Equipa BE e Departamentos Curriculares	BE Real	Comunidade Educativa	10€s (prémios)
Estou a ler+ indo ao encontro d (os) escritor (es)	Conhecer escritores. Motivar para a leitura e para a escrita.	Ao longo do ano	Equipa BE e Port 2º Ciclo	BE Real	2º e 3º ciclo	20€S
Estou a ler + para comemorar O Natal na BE	Fomentar uma cultura de valores. Promover a leitura e a escrita.	dezembro	Equipa BE	BE Sé BE Real BE CESF	Comunidade Educativa	Sem custos predefinidos
A ler+ para participar no CNL	Partilhar experiências e gostos literários Incrementar hábitos de leitura.	Ao longo do ano letivo	Equipa BE e Departamento de Línguas	BE Real	Comunidade Educativa	Sem custos predefinidos
A ler+ com as ferramentas web2.0	Utilizar a Web e as tecnologias para promover a leitura e para aprender.	Ao longo do ano letivo	Equipa BE	BE Real	Alunos	Sem custos predefinidos
Canto do Artista	Divulgar trabalhos dos alunos; Estimular a criatividade.	Ao longo do ano letivo	Equipa BE e Departamentos Curriculares	BE Real	Comunidade Educativa	Sem custos predefinidos
Produção do número V da revista "Impressões"	Congregar e divulgar as atividades do Agrupamento; Motivar para a leitura e	1º e 2º período	Agrupamento	BE Real	Comunidade Educativa	Sem custos predefinidos

PLANO ANUAL DE ATIVIDADES – 2017/2018

	para a escrita					
Estou a ler + adivinhas	Promover a leitura e a escrita	Ao longo do ano letivo	Equipa BE	BE Real	Alunos	3€s
Estou a ler +	Promover a BE e os livros junto dos alunos do primeiro ciclo.	2º Período	Equipa BE	BE Real	Alunos do 4º ano	3€S (fotocópias)
Estou ler + na Semana da Leitura	Associar a leitura e os livros à descoberta do mundo plural e multicultural.	27-31 de março	Departamento de Línguas (equipa BE)	BE Real	Comunidade Educativa	8 €S (otocópias)
Estou a ler + para participar no Passaporte do Leitor	Promover a leitura e a escrita.	Ao longo do ano letivo	Equipa da BE Docentes de Port	BE Real	Alunos do 2º ciclo	15€ Fotocópias
Estou a ler + para participar em " Bom Português"	Exercitar a escrita conforme as novas regras; Estimular o gosto pelo conhecimento da Língua Portuguesa.	Ao longo do ano letivo	Equipa BE Departamento de Línguas	BE Real	Alunos	10 €s (fotocópias)
A ler+ com os pais	Aumentar o gosto pela leitura e pelos livros em família	A definir	Equipa BE docentes de Port	BE Real	Alunos	5 €s (fotocópias)
A ler+ mais livros das metas curriculares (3º ciclo)	Promover a leitura e o conhecimento	Ao longo do ano	Equipa BE docentes de Port	BE Real	Alunos 3º ciclo	3 €s (fotocópias)
A ler+ em articulação com o Depart. de Línguas e doc da EPE e 1º ciclo	Promover o gosto pelo conhecimento da língua e literatura.	Ao longo do ano	Equipa BE docentes de Port	BE Rea	Alunos	3 €s (fotocópias)
Estou a ler+ para aprender/ sessões de formação dos utilizadores, sobre a pesquisa no Google	Ensinar os alunos a pesquisar a informação de forma rápida e eficaz.	2º período	Equipa BE/Diretor de Turma	BE Sé BE Real	Alunos	5 €s (fotocópias)
SuperTmatik – Português, – Espanhol, – Inglês, Cálculo Mental, Cristianismo e Astronomia	Estimular a aquisição, ampliação e consolidação de conhecimentos das respetivas disciplinas.	1º e 2º período	Equipa BE Docentes de Port e do 1º ciclo	BE Real	Alunos	2 €s (fotocópias)
A ler+ para responder ao desafio de: Alemão/"Deutsch", Español" e de Inglês /"British Culture and Civilization Quiz"	Promover o gosto pelas diversas línguas e culturas.	Ao longo do ano letivo	Equipa BE docentes da respetiva disciplina	BE Real	Alunos	7 €s (fotocópias)
A ler+ nas piscinas municipais	Atividade a desenvolver em parceria com a União das Freguesias de Real, Dume e Semelhe	Nas férias do verão	Equipa BE/Junta de Freguesias	BE Real	Alunos	
Estou a ler+ ao desenvolver o PNL em articulação com o Departamento de Línguas e Docentes da EPE e 1º ciclo	Concorrer para o incremento de hábitos de leitura Contribuir para o desenvolvimento do Plano Nacional de Leitura	Ao longo do ano letivo	Equipa BE, Departamento de Línguas, Docentes do Pré-escolar e do 1º ciclo	BE Sé BE Real CES Frutuoso	Comunidade escolar	6 €s (fotocópias)
3. PROJETOS, PARCERIAS E ATIVIDADES DE ABERTURA À COMUNIDADE						
Entrega dos prémios do concurso de Pintura, do Supertmatik, Cálculo Mental e Olimpíadas da leitura	Premiar e dar visibilidade aos alunos que desenvolveram um trabalho criativo de mérito nos concursos.	Outubro	Equipa BE União das Freguesias de Real, Dume e Semelhe	Alunos	Alunos Comunidade Educativa	Prémios
Feira do livro	Promover o livro e a leitura.	Semana da leitura	Equipa BE e Associação de Pais	BE Real BE Sé BE CESF	Comunidade Educativa	3 €s (divulgação)
Estou a ler + nas férias	Fomentar hábitos de leitura por prazer.	Nas férias	Equipa da BE	BE Real BE Sé	Alunos Utilizadores	Sem custos predefinidos

					da piscina	
--	--	--	--	--	------------	--

2. SERVIÇO DE PSICOLOGIA E ORIENTAÇÃO

ATIVIDADES	OBJETIVOS	RESPONSÁVEL/INTERVENIENTES	DESTINATÁRIOS	CALENDARIZAÇÃO
Formação aos professores no âmbito do apoio tutorial	Enfatizar a importância da tutoria nos processos de autorregulação da aprendizagem.	Grupo GUIA da Universidade do Minho Drª Jenifer e Dr. Juliano	Professores tutores Coordenadores dos DT Coordenadores de Ano dos 5.º ao 9.º anos	10, 17 e 24 de Novembro (4 horas/sessão)
Envolvimento escolar através de narrativas	Fornecer, aos docentes, os fundamentos teóricos/práticos necessários ao processo tutorial.	Aluno de doutoramento do Grupo GUIA, (UM), em articulação com os docentes do 4.º ano	Todos os alunos que frequentam o 4.º ano de escolaridade	Setembro de 2017 a Junho de 2018
Implementação do Programa de Orientação Vocacional 9º Ano e Agora? A escolha é tua	Explorar as expectativas e objectivos dos alunos. Auxiliar os alunos na realização da escolha e consequente comprometimento com a mesma.	Equipa SPO	Encarregados de educação dos alunos do 9.º ano	1.º Período Data a definir
Realização de uma comunicação designada "O papel dos pais no processo de orientação"	Fomentar o envolvimento dos pais na decisão vocacional dos filhos	Equipa SPO	Encarregados de educação dos alunos do 9.º ano	1.º Período Data a definir
Dinamização das semanas temáticas na EB 23 Semana temática da alimentação Semana temática dos sentimentos, emoções e afetos	Implementar projetos dirigidos para a capacitação da comunidade educativa que melhorem a literacia em saúde e promovam competências sociais e emocionais, incluindo a promoção da saúde mental.	Equipa SPO Articulação com Equipa PPES, grupos disciplinares, encarregados de educação e assistentes operacionais	Alunos do 5.º ao 9.º ano	16 a 20 de outubro 5 a 9 de fevereiro
Palestra sobre emoções direccionada para os pais/encarregados de educação	Dar a conhecer o impacto das emoções na aprendizagem e no saber estar dos jovens.	Equipa SPO	Alunos do 5.º ao 9.º ano	Data a definir na semana de 5 a 9 de fevereiro
Sessão para a promoção de competências de estudo	Dotar os pais e os encarregados de educação das aptidões necessárias ao acompanhamento dos educandos no estudo.	Equipa SPO	Pais/encarregados de educação dos alunos do 5.º ano	Janeiro de 2018
Sessão para o desenvolvimento de competências de autorregulação	Dotar os pais e os encarregados de educação das aptidões necessárias para supervisionar o estudo dos seus educandos, tendo em conta os objectivos e as estratégias delineadas.	Equipa SPO	Pais/encarregados de educação dos alunos do 7.º ano	Janeiro de 2018

3. GABINETE DO ALUNO DE REAL - GARE

ATIVIDADES	OBJETIVOS GERAIS	ENTIDADES PARCEIRAS	DATA DE REALIZAÇÃO
Dinamizar a Associação de Estudantes. Dinamizar a Rádio Esclor da EB23 de Real. Implementar o projecto "Escola Limpa".	Promover o desenvolvimento de competências pessoais e sociais.	Câmara Municipal de Braga Cruz Vermelha de Braga	Ao longo do ano letivo
Desenvolver o "Plano Integrado e Inovador de Combate ao Insucesso Escolar".			
Organizar e viabilizar a representação do Agrupamento na atividade "Orçamento Participativo das Escolas"			
Organizar e viabilizar a representação do Agrupamento na atividade "Parlamento dos Jovens"		Direção Geral dos Estabelecimentos Escolares Região Norte	janeiro de 2018 fevereiro/março de 2018
Realizar ações de formação no âmbito da intervenção preventiva de comportamentos de risco com alunos e com encarregados de educação.		Cruz Vermelha de Braga/Projeto +Atitude	Ao longo do ano letivo

Organizar e viabilizar a representação do Agrupamento na "Campanha Laço Azul".

Comissão de Proteção de Crianças e Jovens

abril de 2018

SECÇÃO II – PROJETOS E CLUBES

1. PROJETO DE PROMOÇÃO E EDUCAÇÃO PARA A SAÚDE (PPES)

ÂMBITOS	ATIVIDADES	RESPONSÁVEL/ ARTICULAÇÃO	CALENDARIZAÇÃO
Formação	* Realizar formação para o pessoal docente e não docente do agrupamento (sempre que necessário). * Realizar uma ação de informação/sensibilização "Prevenção do consumo de drogas; Relação/comunicação com os adolescentes" para AO (3/4h).	Coordenadora do Projeto Enfermeira da UCC	Ao longo do ano
		Equipa +Atitude 3G	dezembro 2017
	*Proporcionar formação às pessoas que lidam com os alunos com necessidades de saúde especiais (encarregados de educação, docentes e não docentes, pares).	Enfermeira da UCC Coordenadora do Projeto Coordenadora da Educação Especial	1º Período
Implementação do programa de alimentação saudável PASSEzinho e PASSE EA1	<ul style="list-style-type: none"> Distribuir fruta a todas as crianças do 1º ciclo (duas vezes por semana). Distribuir leite a todas as crianças do 1º ciclo. Distribuir lanches saudáveis nos jardins. 	Enfermeira da UCC Representantes 1º ciclo e da Educação Pré-escolar Articulação com os professores titulares de turma	Ao longo do ano
Promoção da saúde oral	<p><i>Na Educação Pré-escolar e 1º ciclo</i></p> <ul style="list-style-type: none"> Realizar sessões de formação em contexto de sala de aula sobre a escovagem a seco. Distribuir kits de lavagem do programa SOBE. Dinamizar atividades pedagógicas visando a sensibilização dos alunos para a importância da saúde oral. Sensibilizar os Encarregados de Educação para a utilização dos Cheques Dentista (através dos professores titulares de turma). <p><i>No 2º e no 3ºciclo</i></p> <ul style="list-style-type: none"> Sensibilizar para a importância da higiene oral (alunos do 5º ano). Realizar sessões de formação sobre a escovagem a seco (alunos de Currículo Específico Individual). Sensibilizar os pais/encarregados de educação para a utilização dos Cheques Dentista (através dos diretores de turma). 	Coordenadora do Projeto Enfermeira da UCC Subequipa do PPES da Educação Pré-escolar e do 1º ciclo Articulação com os Departamentos da Educação Pré-escolar e do 1º ciclo	1º Período
	<ul style="list-style-type: none"> Organizar a semana temática da alimentação saudável nas escolas de 1º ciclo e pré-escolar. Construir a "Roda de Alimentos Solidária". 	Coordenadora do Projeto Enfermeira da UCC Subequipa do PPES do 2º e 3º ciclo Articulação com os diretores de turma	Ao longo do ano
	<ul style="list-style-type: none"> Organizar a semana temática da alimentação saudável na escola EB 2,3 Reforçar o acompanhamento dos alunos durante as refeições na cantina da escola; Degustar vários tipos de pão; Realizar um Peddy Papper sobre alimentação saudável (5º e 6º anos). Confeccionar e degustar gelados, batidos e espetadas de fruta (em colaboração dos encarregados de educação). Expor marcadores sobre lanches e pequenos-almoços saudáveis (alunos do 3º ciclo). 	Subequipa do PPES da Educ. Pré-escolar e do 1º ciclo Articulação com os Departamentos da Educ. Pré-escolar e do 1º ciclo	16 a 20 de outubro
Promoção da alimentação saudável	<ul style="list-style-type: none"> Organizar a semana temática da alimentação saudável na escola EB 2,3 Reforçar o acompanhamento dos alunos durante as refeições na cantina da escola; Degustar vários tipos de pão; Realizar um Peddy Papper sobre alimentação saudável (5º e 6º anos). Confeccionar e degustar gelados, batidos e espetadas de fruta (em colaboração dos encarregados de educação). Expor marcadores sobre lanches e pequenos-almoços saudáveis (alunos do 3º ciclo). 	Subequipa do PPES do 2º e do 3º ciclo Coordenadora da Educação Especial Psicóloga escolar Técnico Superior de Educação Articulação com os Grupos Disciplinares de Ciências Naturais do 2º e do 3º ciclo, ITIC, Edu. Visual	Ao longo do ano

<p>Educação para os afetos</p>	<p><i>Organizar a semana temática dos afetos para os alunos da Educação Pré-escolar e do 1.º ciclo</i></p> <ul style="list-style-type: none"> • Promover a “Massagem de afetos” para os alunos da Educação Pré- escolar. • Dinamizar a “Hora do conto” e “Postal dos afetos”. • Promover o “Dia do abraço” (cumprimentar os amigos com um abraço). • Construir a “Árvore dos Afetos” (cada aluno escreve uma palavra ou uma frase numa folha que fará parte de uma árvore). • Organizar a tertúlia “Desenvolvimento psicosssexual da criança” para os Encarregados de Educação dos Jardins-de-Infância. <p><i>Organizar a semana temática dos sentimentos, emoções e afetos (SEA) no 2º e no 3º ciclo.</i></p> <p><u>Ciclo de vida do amor – da concepção/nascimento até à idade adulta em idade avançada</u></p> <ul style="list-style-type: none"> • Caracterizar os diferentes tipos de amor presentes nas etapas do ciclo vital. • Propor a fotografia criativa do grupo/turma associada a um slogan como estratégia para promover a sua união. • Representar graficamente as emoções primárias e designar as mesmas nas diferentes línguas (alegria, surpresa, tristeza, medo, raiva e nojo/repulsa). • Promover uma palestra sobre as emoções direcionada aos pais/ encarregados de educação (marcador: termómetro das emoções). • Convidar os pais/encarregados de educação para orientarem uma aula sobre uma temática à sua escolha - “Aulas abertas”. • Realizar leituras partilhadas (pais/avós/filhos - convívio intergeracional). • Convidar os idosos de uma instituição para virem à escola contar uma história - “ As histórias dos avós” (convívio intergeracional). 	<p>Enfermeira da UCC Subequipa do PPES do Pré-escolar e do 1º ciclo Articulação com os Departamentos do pré-escolar e 1º ciclo Subequipa do PPES do 2º e 3º ciclos Coordenadora da Educação Especial Psicóloga escolar Educador Social Articulação com os Grupos Disciplinares de Português, Inglês, Espanhol e Francês, EV e ET e Diretores de Turma.</p>	<p>05 a 09 de fevereiro</p>
	<p><i>Na Educação Pré-escolar e 1º ciclo</i></p> <ul style="list-style-type: none"> • Dinamizar o projeto SOBE nos JI e 1º ciclo. • Promover hábitos de escovagem dentária em todos os alunos da Educação Pré-escolar e do primeiro ciclo. • Realizar o bochecho fluoretado quinzenalmente no 1º ciclo. • Entregar os cheques dentistas aos alunos nascidos nos anos de 2004, 2007 ou 2010. 	<p>Coordenadora do projeto Representante da Educação Pré-escolar e do 1º ciclo</p>	<p>Ao longo do ano</p>
<p>Promoção da saúde e do bem-estar</p>	<p><i>No 2º e no 3º ciclo</i></p> <ul style="list-style-type: none"> • Sensibilizar os alunos para as questões de higiene pessoal e o risco do HPV - 7º ano • Organizar um rastreio visual aos alunos dos 1º, 2º e 3º ciclos em todas as escolas do Agrupamento, em colaboração com as óticas Minho. • Sensibilizar os alunos do 9º ano em Suporte Básico de Vida • Realizar sessões informativas com os alunos de 2º e 3º ciclo em contexto de sala de aula, sobre substâncias psicoativas, comportamentos de risco e comportamentos saudáveis. • Realizar atendimentos e atividades com os alunos do 2º e 3º ciclo, no âmbito do espaço dúvidas: vertente informativa sobre a saúde e os comportamentos de risco. • Realizar o Torneio de Futebol interescolas e a Tertúlia “Juventude com Atitude” promovendo o desporto como uma prática saudável (turmas de 3º ciclo do projeto). 	<p>Coordenadora do Projeto Enfermeira da UCC Articulação com o grupo de Edu. Física e CN do 3º ciclo Equipa +Atitude 3G Articulação com os Diretores de turma e o grupo de Edu Física.</p>	<p>Ao longo do ano</p>
	<ul style="list-style-type: none"> • Diagnosticar as necessidades sentidas na comunidade escolar. • Promover a educação postural (postura sentada e modo de transporte da mochila). • Identificar e referenciar os novos alunos com necessidades de saúde especiais (desde a Educação Pré-escolar ao 3º ciclo). 	<p>Enfermeira UCC Técnico Superior de Educação</p> <p>Enfermeira da UCC Coordenadora do Projeto</p>	<p>Ao longo do ano</p> <p>Ao longo do ano</p>

<p>Promoção da saúde mental</p>	<ul style="list-style-type: none"> • Efetuar atendimento aos alunos, encarregados de educação, e outros no Gabinete de Informação e Atendimento ao Aluno (GIAA). • Realizar consulta psicológica individual aos alunos no Serviço de Psicologia e Orientação (SPO). • Efetuar atendimento aos alunos, encarregados de educação, ou a outros elementos da comunidade educativa, no Gabinete do Aluno de Real (GARe). • Realizar sessão de competências parentais dirigidas a pais/encarregados de educação. • Efetuar atendimento a pais/encarregados de educação, assistentes técnicos, AO e docentes na vertente informativa no "Espaço Dúvidas" (4h/semana). 	<p>Enfermeira UCC Psicóloga Escolar Técnico Superior de Educação Equipa +Atitude 3G</p>	<p>Ao longo do ano</p>
<p>Promoção de competências pessoais e sociais</p>	<ul style="list-style-type: none"> • Dinamizar o programa "Pistas" aos alunos do 6º ano – 6ºD- 1 turma, 13 sessões e a uma turma do 5º ano. • Dinamizar o programa "Eu e os outros" aos alunos do 9ºD - 1 turma, 10 sessões. • Dinamizar o programa "Trilhos" aos alunos do 8ºB e 7ºD, 10 sessões e 13 sessões respetivamente. • Efetuar acompanhamento de alunos na vertente de apoio escolar (treino de competências de estudo), nas turmas integradas no projeto. • Efetuar atendimento aos alunos e/ou famílias no espaço dúvidas na vertente de acompanhamento psicossocial. 	<p>Equipa +Atitude 3G</p>	<p>Ao longo do ano</p>

2. PROGRAMA ECO-ESCOLAS

Eixos	Designação da atividade	Responsáveis Outros elementos	Data de realização	Objetivos específicos	Nº de alunos	Local de realização Parceiros	Custos
I	" Árvore da Poupança"	Isabel Garcez Teresa Santana Sónia Mendes	31-10 2017	Comemorar o Dia Mundial da Poupança. Consciencializar para formas de poupar eficientes. Potenciar consumos sustentáveis. Alertar alunos, enquanto consumidores, para a necessidade de disciplinar gastos.	44 alunos 6ºD e 7ºB	Encarregados de Educação	Sem custos predefinidos

3. PLANO NACIONAL DE PROMOÇÃO DO SUCESSO ESCOLAR

Eixos	Designação da atividade	Responsável Outros elementos	Data de realização	Objetivos específicos	Nº de alunos	Local de realização Parceiros	Custos	
Da Ciência Experimentada à Ciência Partilhada (CECP)								
I	"Observar e experimentar"	José Barbosa Albertina Sousa Docentes titulares de turma	Ao longo do ano letivo	Implementar o ensino experimental das ciências em todos os níveis de educação e ensino. Desenvolver a literacia científica dos alunos. Aprofundar a articulação entre ciclos através da partilha de experiências entre docentes e alunos.	Todos os alunos da EPE e do 1.º Ciclo	Nos estabelecimentos de educação e ensino Colégio Nossa Senhora das Graças	Sem custos predefinidos	
Avaliar Para Melhorar (APM)								
I	Reflexão sobre os instrumentos de avaliação utilizados	Sameiro Sampaio Lúcia Rodrigues Olívia Silva	Ao longo do ano letivo	Diversificar as técnicas e instrumentos de avaliação formativa (das e) para as aprendizagens. Aumentar o comprometimento do aluno no seu processo de aprendizagem. Aumentar o sucesso de qualidade em todas as disciplinas por ciclo	Coordenadores de grupos disciplinares	EB23 de Real	Sem custos predefinidos	
Interpretar+ = + Sucesso (I+S)								
I	História saltitante	Dores Picão Manuel Oliveira Rosa Magalhães Mª José Quintas	Ao longo do ano letivo	Desenvolver a capacidade de interpretação e escrita de textos.	Todos os alunos do 1.º Ciclo	Em todos os estabelecimentos de ensino	Sem custos predefinidos	
I	Dilema da Semana Problema para todos	Dores Picão Docentes TT	Ao longo do ano letivo	Desenvolver a capacidade de problemas que envolvam as competências ao nível do raciocínio lógico-matemático.	Alunos do 3.º Ano	Estabelecimentos de ensino Encarregados de educação	Sem custos predefinidos	
I	Simplesmático @	Dores Picão	Ao longo do ano letivo	Apoiar os alunos na disciplina de Matemática com recurso a tablets.	Alunos	Boblioteca da EB 23 de Real	Sem custos predefinidos	
I	Hypatiamat	Dores Picão Manuel Oliveira Professores bibliotecários	Ao longo do ano letivo	Tornar a matemática mais simpática para os alunos.	Alunos	Em todos os estabelecimentos de ensino	Sem custos predefinidos	
Sucesso Pelo Afeto (SPA)								
I	Atividades preventivas/promocionais para os pais/encarregados de educação Acompanhamento dos alunos nas refeições. Práticas de literacia emergente e literacia familiar na educação pré-escolar. "Transição de ciclos, que desafios?" – promoção de competências de estudo (5.º e 7.º anos). Comemoração do Dia da Família. Convite aos pais/EE para orientarem uma aula sobre uma temática à sua escolha – "Aulas abertas". Realização de leituras partilhadas pais/avós/filhos – convívio intergeracional.	Luísa Cruz Carla Fonseca Pedro Coimbra Lúcia Rodrigues Isabel Gonçalves	Ao longo do ano letivo	Aumentar os níveis de participação dos pais/EE na vida escola. Aprofundar a articulação entre os pais/EE com partilha de experiências entre eles e a comunidade escolar.	Alunos do 5.º ao 9.º ano	Pais e encarregados de educação das crianças da Educação Pré-escolar (grupo das crianças com 5 anos)	EB23 de Real Jardins-de-infância do Agrupamento	Sem custos predefinidos
I	Atividades remediativas com os alunos e os pais/encarregados de educação Reunião por ano com todos os intervenientes dos alunos em risco educacional. Reuniões direcionadas para todos os intervenientes envolvidos no apoio tutorial				Alunos propostos para o apoio tutorial	EB23 de Real	Sem custos predefinidos	
Partilhar Para Aperfeiçoar (PPA)								
I	Inscrição no Programa Educativo "É o meu negócio" Educação Financeira	Isabel Garcez Albano Melo Gil Afonso Marta Carvalho	26-09 2017	Desapertar a curiosidade,o espírito crítico e o interesse de forma a levar os alunos a aprofundar conhecimentos, a desenvolver atitudes e a adotar comportamentos socialmente responsáveis, de cidadania.	186	EB23 de Real JÁ Portugal Junior Achievement Portugal		

I	"Árvore da Poupança"	Isabel Garcez Teresa Santana Sónia Mendes	31-10 2017	Comemorar o Dia Mundial da Poupança. Consciencializar para formas de poupar eficientes. Potenciar consumos sustentáveis. Alertar alunos, enquanto consumidores, para a necessidade de disciplinar gastos.	44 alunos (6ºD e 7ºB)	EB23 de Real Encarregados de Educação	Sem custos predefinidos
I	Comemoração do dia do PI	Isabel Garcez	14-03 2018	Motivar os alunos para a aprendizagem da Matemática.	328	EB23 de Real Todos os docentes de Matemática e Educação Visual Encarregados de Educação	Sem custos predefinidos
Partilhar para Melhor Ensinar (PME)							
I	Partilha de sala de aula	Mónica Dias Mª João Galvão	Ao longo do ano letivo	Dinamizar a observação da prática letiva como parte de uma experiência pedagógica. Melhorar a qualidade do ensino e de desenvolvimento profissional.		EB23 de Real	Sem custos predefinidos

4. EXPERIMENTAR PARA PARTILH@R

Eixos	Designação da atividade	Responsável Outros elementos	Data de realização	Objetivos específicos	Nº de alunos	Local de realização Parceiros	Custos
I	Experimentar para Partilh@r	Sameiro Sampaio Irina Ferreira Elsa Marques Equipa da Biblioteca escolar Docentes TT	setembro de 2017 a junho de 2018	Apoiar o ensino experimental das ciências.	Alunos do 3.º ano	EB da Sé EB de S. Frutuoso EB de Real Universidade do Minho Laboratório Ibérico Internacional de Nanotecnologia	Sem custos predefinidos

SECÇÃO III – ATIVIDADES GLOBALIZANTES DO AGRUPAMENTO

Eixos	Designação da atividade	Responsável Outros elementos	Data de realização	Objetivos específicos	Local de realização Parceiros	Custos
1.º Período						
IV	Cerimónia dos Quadros de Excelência, Mérito e Valor	Isabel Gonçalves Lúcia Rodrigues Diretores de Turma	27-10 2017	Reconhecer a excelência, o mérito e o valor dos alunos. Motivar para o sucesso. Criar um momento partilha de sucessos entre a escola e a família. Envolve os pais/encarregados de educação.	<u>Auditório Vita</u> Associação de Pais/EE União de Juntas de Freguesias de Real, Dume e Semelhe União de Juntas de Freguesias de Merelim S. Pedro e Frossos União de Juntas de Freguesias da Sé, Cividade e Maximinos Empresa Primavera Tasquinha do Becas Taberna Belga.	1500 euros
IV	Ceia de Natal do Agrupamento	Celina Ferreira	20-12 2017	Criar um momento de convívio entre todos os profissionais. Estreitar relações de afeto.	Local a definir	Sem custos predefinidos
2.º Período						
I II IV	Corta Mato do Agrupamento 4ºAno 2º e 3º Ciclos	Helena Soares Prof. de Educação Física/AO	26-01 2018	Apelar ao Espírito Desportivo. Desenvolver atitudes e comportamentos saudáveis.	Recinto exterior da escola e exterior à escola	100€
3.º Período						
IV	Subida do rio Douro em barco	Celina Ferreira	29-06 2018	Criar um momento de convívio entre todos os profissionais. Consolidar o sentido de pertença a uma	Porto/Rio Douro A estabelecer	Sem custos previstos

	comunidade profissional e de aprendizagem.
--	--

SECÇÃO IV – ATIVIDADES DOS DEPARTAMENTOS CURRICULARES

1. EDUCAÇÃO PRÉ-ESCOLAR

Eixos	Designação da atividade	Responsável		Data	Objetivos específicos	Nº de alunos	Local de realização		Custos
		Outros elementos					-----	Parceiros	
I, II e IV	Vindimas/desfolhada	Ana Mesquita		21 09 2017	Estabelecer relações afetivas e sociais entre pares Sensibilizar para as tradições locais e regionais Proporcionar novas aprendizagens Promover na criança o saber estar em espaços públicos	20	Quinta Pedagógica	Sem custos predefinidos	
		Docentes de Educação Especial					Camara Municipal de Braga		
I, II e IV	Comemoração dia do animal	Ana Mesquita		03 10 2017	Sensibilizar para o cuidado a ter com os animais Proporcionar novas aprendizagens Promover na criança o saber respeitar e proteger os animais	20	Escola de treino animal – dogland Braga	Sem custos predefinidos	
		AO Terapeuta ocupacional					Câmara Municipal de Braga		
I,II e IV	Comemoração do dia da música - Um rei que era musico	Ana Mesquita		19 10 2017	Ampliar as experiências no campo do ritmo, audição e expressão corporal; Desenvolver a atenção, o gosto, o prazer e a sensibilidade em relação à música; Conhecer as abordagens da música em vários contextos culturais e históricos	20	Conservatório de música Bomfim	Sem custos predefinidos	
							Câmara Municipal de Braga		
IV	Os avós na escola	Lurdes Gonçalves Avós e Pais/EE		27 10 2017	Promover momentos de partilha entre o JI e a família Sensibilizar as crianças e comunidade de partilha entre família Levar os avós a conhecer o jardim e partilharem momentos de interação.	12	JI de Parada de Tibães	Sem custos predefinidos	
							Bragahabit Junta de Freguesia		
I, II e IV	Hospital dos Bonequinhos	Ana Mesquita		06 11 2017	Desmistificar cuidados de saúde junto das crianças Familiarizar as crianças com os procedimentos médicos.	20		Sem custos predefinidos	
		Maria Xavier							
I	Hospital dos Bonequinhos	Professora Educação Especial		08 11 2017	Abordar de forma lúdico-didática as ciências médicas. Proporcionar às crianças novas experiências. Minimizar os “medos da bata branca”	29	Hospital de Braga Camara Municipal de Braga	Sem custos predefinidos	
							Hospital de Braga Alunos da Escola de Medicina		
II	Teatro	Lurdes Gonçalves		30 11 2017	Promover oportunidades de participação de atividades em contextos exteriores à escola Sensibilizar as crianças para as questões da saúde e da importância de ir ao médico.	12		Sem custos predefinidos	
		Pais, Câmara AAAF	Data a definir						
I	Circo	Ana Mesquita		11 12 2017	Promover o contacto com diferentes formas de expressão Proporcionar experiências diversificadas. Promover momentos de alegria entre as crianças	20		Sem custos predefinidos	
		Câmara Municipal de Braga							
II	Atividade de Natal	Lurdes Gonçalves		01 12 2017	Promover oportunidade das crianças participarem em atividades lúdicas temáticas do Natal, Visitar espaços com alusão ao Natal. Possibilitar oportunidades das crianças terem uma festa feita	12	Camara Municipal de Braga	Sem custos predefinidos	
		Pais Junta de Freguesia					Equipa das atrações		

				para si e não fazer uma festa de Natal para os pais.			
I e II	Visita de estudo à Aldeia Natal	Ana Mesquita Professora de Educação Especial	14 12 2017	Promover na criança o saber estar em espaços públicos Estabelecer relações afetivas entre pares Proporcionar momentos de diversão e magia Promover novas experiências	20		200 Euros
I	Festa de Natal	Maria Xavier AO, AAAF e EE	15 12 2017	Valorizar e preservar o espírito natalício. Promover e estreitar a relação com a família e a comunidade	29	Junta de Freguesia e Associação de Pais	Sem custos predefinidos
I	Visita ao Mosteiro de Tibães	Lurdes Gonçalves Técnicas do Mosteiro	05 01 2018	Promover oportunidades de aprendizagem em contextos diferentes	12	Mosteiro de Tibães	Sem custos predefinidos
I	Cantar os Reis / Janeiras	Maria Xavier AO, Professores AECs e EE	11 01 2018	Manter e valorizar as tradições locais. Estabelecer relações de efetiva colaboração com a comunidade.	29	Ruas da freguesia de Frossos	Sem custos predefinidos
I e II	Desfile de Carnaval	Ana Mesquita	09 02 2018	Estabelecer relações de efetiva colaboração com a comunidade Proporcionar momentos de diversão	20	Camara municipal de Braga	10€
IV	Curso de carnaval	Lurdes Gonçalves Pais e Câmara Municipal	09 02 2018	Promover o contacto com outras crianças e outros contextos Dinamizar o envolvimento da Escola na Comunidade	12	Braga	Sem custos predefinidos
I	Semana da Leitura	Maria Xavier Pais e EE	05 a 09 03 2018	Incentivar as crianças para a leitura; Promover o prazer de ler; Valorizar a importância e o respeito pelos livros. Envolver a família nas atividades escolares.	29	Jardim-de-infância de Frossos	Sem custos predefinidos
I	Mês das mães	Lurdes Gonçalves	31 05 2018	Levar a mãe a participar nas atividades da sala e envolvê-la ativamente nos projetos Proporcionar a todas as crianças a possibilidade de verem as suas mães a trabalhar lado a lado consigo e ouvi-las contar as histórias		Jardim-de-Infância de Parada de Tibães	Sem custos predefinidos
II		Maria Xavier Pais e EE	14 12 2017	Realização de uma avaliação oftalmológica às crianças de 4 anos. Sinalizar as crianças com ambliopia ou fatores de risco ambliogénicos.	12	Hospital de Braga e CMB	Sem custos predefinidos
	Projeto Pimpolho	Ana Mesquita AO	16 11 2017	Prevenção da Ambliopia.	20	Hospital de Braga	Sem custos predefinidos
II		Lurdes Gonçalves	01 04 2018	Prevenir e rastrear precocemente problemas de visão nomeadamente o estigmatismo e hipermetropia	12		Sem custos predefinidos
I	Dia do Pai Almoço no JI	Maria Xavier AO, AAAF e Junta de Freguesia	19 03 2018	Promover uma relação mais estreita entre Família/JI Envolver os pais/encarregados de educação nas atividades escolares.	29	Jardim-de-infância de Frossos	Sem custos predefinidos
I	Visita à biblioteca Lúcio Craveiro	Lurdes Gonçalves Junta de Freguesia e Câmara Municipal	30- 03- 2018	Promover momento de sensibilização e desenvolvimento da literacia	12	Braga	Sem custos predefinidos

I	Visita à Quinta Pedagógica	Maria Xavier AO e Docente Educação Especial	11 04 2018	Promover o contacto com a natureza. Proporcionar novas experiências às crianças.	29	Quinta Pedagógica de Braga Câmara Municipal de Braga	Sem custos predefinidos
I	Visitas dos pais à escola	Lurdes Gonçalves	01 03 2018	Promover um convívio mais estreito entre a escola e os pais.	12	Jardim-de-Infância de Parada de Tibães	Sem custos predefinidos
I	Dia da Mãe	Lurdes Gonçalves Bragahabit Junta de Freguesia	04 05 2018	Promover um convívio mais estreito entre a escola e as mães.	12	BragaHabit e União de Juntas de Freguesia	Sem custos predefinidos
II	Passeio escolar	Lurdes Gonçalves Bragahabit Junta de Freguesia	31 05 2018	Proporcionar às crianças um dia diferente, e feliz junto dos animais de que tanto gostam.	32	BragaHabit e União de Juntas de Freguesia	Sem custos predefinidos
I	Dia da Mãe/Almoço no JI	Maria Xavier Pais, AO, AAAF e Junta de Freguesia	04 05 2018	Promover o convívio entre mães e filhos em contexto escolar. Estabelecer uma relação estreita entre os dois contextos educativos: JI / Meio familiar.	29	Jardim de Infância de Frossos	Sem custos predefinidos
I	Braga Romana	Ana Mesquita Maria Xavier Ferreira	23 05 2018 24 05 2018	Conhecer e valorizar as tradições seculares. Estabelecer relações de efetiva colaboração com a comunidade Participar no cortejo de abertura Braga Romana. Conhecimento histórico e vivência lúdica do evento. Estabelecer relações de efetiva colaboração com a comunidade.	20 29	Centro Histórico de Braga Braga	20€ Sem custos predefinidos
II	Comemoração do dia da criança	Ana Mesquita Câmara Municipal	31 05 2018	Proporcionar momentos de alegria e convívio Exaltar a importância de ser criança.	20	Divisão da Educação Câmara Municipal de Braga	Sem custos predefinidos
II	Dia da criança	Lurdes Gonçalves Câmara Municipal	01 06 2018	Proporcionar momentos de alegria e convívio Exaltar a importância de ser criança	12	Braga	Sem custos predefinidos
IV	Festa de finalistas	Lurdes Gonçalves	15 06 2018	Proporcionar momentos de articulação interação e de alegria entre toda a comunidade.	12	Ji de Parada de Tibães	Sem custos predefinidos
I	Festa final de ano	Ana Mesquita Animadoras e Pessoal Auxiliar da Bragahabit	21 06 2018	Promover a relação escola /família. Proporcionar momentos de alegria e convívio.	20	União de Juntas Maximinos, Sé e Cividade JI Quinta das Hortas	Sem custos predefinidos
I	Festa final de ano	Maria Xavier Ferreira Professores da Educação Especial e AECs	22 06 2018	Promover um convívio salutar. Valorizar o trabalho realizado ao longo do ano. Proporcionar a interação Escola / Família /Comunidade	29	Ji de Frossos	Sem custos predefinidos

2. PRIMEIRO CICLO

Eixo s	Designação da atividade	Responsável	Data de realização	Objetivos específicos	Nº de alunos	Local de realização	Custos
		Outros elementos				Parceiros	
II	Receção de todos os alunos	Coordenadores Docentes, AO e alunos	12-09 2017	Valorizar a afetividade nas relações sociais e humanas, potenciando o bem-estar comum.	655	Em cada estabelecimento de educação e ensino	Sem custos predefinidos
II	Apadrinhamento de alunos Comemoração do S. Martinho Magusto	Coordenadores	10-11 2017	Promover o desenvolvimento pessoal e social	655		Sem custos predefinidos

II	Comemoração do Natal	Domingos Gonçalves	04-12-2017	Implementar projetos e atividades de consciencialização e intervenção da comunidade educativa em questões sociais, ambientais, de educação para a saúde e segurança	146	Em cada estabelecimento de educação e ensino EB de Real	Sem custos predefinidos	
II	Comemoração de Natal na escola	Docentes, AO Funcionárias da CAF e alunos	15-12-2017	Promover o desenvolvimento pessoal e social Despertar o espírito natalício; Reviver tradições; Partilha e convívio.	146	EB de Real	Sem custos predefinidos	
II	Construção da Árvore de Natal/Presépio Confeção de adornos natalícios Embelezamento da Escola	Alcinda Leite Docentes AO Funcionárias da CAF	4 a 12 de dezembro	Implementar projetos e atividades de consciencialização e intervenção da comunidade educativa em questões sociais, ambientais, de educação para a saúde e segurança	72	EB das Parretas	Sem custos predefinidos	
II	Comemoração de Natal /Teatro/Cinema	Alcinda Leite Docentes AO Funcionárias da CAF	Data a definir	Promover o desenvolvimento pessoal e social.	72	Espaços específicos Associação de Pais/EE	Sem custos predefinidos	
II	Ida ao Circo	Domingos Gonçalves Alcinda Leite Docentes AO	Data a definir pela CMBraga	Promover o desenvolvimento pessoal e social.	218	Circo Câmara Municipal de Braga	Sem custos predefinidos	
IV	São Geraldo	Eduardo Fernandes Bárbara Barros Professores AO Encarregados de Educação	05-12-2017	Promover a divulgação do património cultural da cidade de Braga. Desenvolver as aprendizagens dos alunos.	213	Diocese da Sé de Braga Câmara Municipal de Braga Catedral da Sé	Sem custos predefinidos	
I	Festa de Natal	Vânia Gonçalves Professores Titulares de turma e das AECs AO Assistentes da CAF	15-12-2017	Despertar o espírito natalício. Reviver tradições. Partilhar e conviver.	67	EB de Frossos Presidentes da União de Juntas de Freguesia Associação de Pais	Sem custos predefinidos	
II	Comemoração dos Reis	Domingos Gonçalves Docentes AO	12-01-2018	Promover o desenvolvimento pessoal e social. Consolidar a interação do Agrupamento com a comunidade e com o mundo.	146	Ruas da Freguesia	Sem custos predefinidos	
IV	Cantar as Janeiras	Mónica Tinoco Lúcia Cardoso Professores das AECs AO	12-01-2018	Reviver Tradições Cantar e tocar canções pelas ruas da freguesia.	67	EB de Frossos Ruas da Freguesia	Sem custos predefinidos	
II	Comemoração do Carnaval	Domingos Gonçalves Docentes AO	09-02-2018	Promover o desenvolvimento pessoal e social.	146	EB de Real	Sem custos predefinidos	
II	Simulacro de emergência	Vânia Gonçalves	16-02-2018	Promover o desenvolvimento pessoal e social. Treinar o plano de evacuação. Promover comportamentos adequados e responsáveis em situações de emergência.	67	EB de Frossos	Sem custos predefinidos	
		Alcinda Leite	novembro				EB das Parretas	Sem custos predefinidos
		Agostinho Chaves	Data a definir			215	EB da Sé	Sem custos predefinidos
		Domingos Gonçalves	17-11-2017			146	EB de Real	Sem custos predefinidos
		Dores Ferreira	10-10-2017			146	EB de S. Frutuoso	Sem custos predefinidos
IV	Braga Romana	Agostinho Chaves Professores, AO Pais/EE Associação de Pais	Data a definir	Promover os valores históricos e culturais que nos estão adjacentes.	215	Centro da cidade Câmara Municipal de	Sem custos predefinidos	

		Braga					
I	Semana da Leitura	Agostinho Chaves	12-03-2018	Promover a gosto pela leitura. Tornar a leitura num elo emocional.	215	EB 23 de Real Docentes da EB da Sé e AO	Sem custos predefinidos
II	Ateliê de cozinha	Sandra Amaral	08-03-2018	Promover as tradições.	20	Quinta Pedagógica	Sem custos predefinidos
II		Conceição Sérvio	02-02-2018	Conhecer as tradições locais.	20	Quinta Pedagógica	Sem custos predefinidos
I	Ateliê de Agropecuária	Sandra Amaral	01-03-2018	Conhecer o que é uma horta vertical, Saber distinguir as plantas no uso destas hortas. Experimentar para aprender.	20	Quinta Pedagógica	Sem custos predefinidos
I		Conceição Sérvio	20-02-2018	Conhecer o que são hortas horizontais. Conhecer as plantas comestíveis. Experimentar e construir hortas horizontais.	20	Quinta Pedagógica	Sem custos predefinidos
I	Ateliê de Mini-espantalhos	Cada um dos professores da turma EB de Real AO	15-02-2018	Promover o desenvolvimento pessoal e social.	22	Quinta Pedagógica	Sem custos predefinidos
II	Ateliê de Tosquia de ovelhas	Cada um dos professores da turma AO	19-02-2018	Consolidar a interação do Agrupamento com a comunidade e com o mundo.			Sem custos predefinidos
IV	Ateliê de Ambiente	Anabela Reis e Lúcia Cardoso Professores Titulares e das AECs. AO	28-05-2018	Promover a relação Escola/Família; Desenvolver a criatividade e a capacidade de iniciativa dos alunos; Desenvolver a Educação Financeira. Conhecer diversas plantas. Incentivar a preservação do meio ambiente.	123	EB de Frossos Encarregados de Educação	Sem custos predefinidos
IV	Feira da Primavera	Vânia Gonçalves Professores Titulares AO Engenheiro do ambiente da Câmara Municipal (guia da visita)	19-03-2018	Conhecer o horto dinamizado pela Câmara Municipal. Plantar árvores na escola.	67	Câmara Municipal Horto da Freguesia de Frossos e EB de Frossos	Sem custos predefinidos
I	Festa da Primavera Visita ao Horto da Freguesia	Domingos Gonçalves Docentes AO	21-03-2018	Promover o desenvolvimento pessoal e social.	67	União de Juntas de Freguesia EB de Real	Sem custos predefinidos
II	Decoração de árvore da primavera	Docentes, AO e alunos	12 a 22 de março	Promover o desenvolvimento pessoal e social.	146	Câmara Municipal	Sem custos predefinidos
I	Caça ao Tesouro	Docentes	23-03-2018	Promover o desenvolvimento pessoal e social.	146	EB de Real	Sem custos predefinidos
II	Comemoração do Dia do Livro – Leitura de obras inter-salas pelos Encarregados de Educação	AO Encarregados de educação e alunos	23 a 27 de abril	Promover o desenvolvimento pessoal e social.	146	Autor a definir	Sem custos predefinidos
II	Comemoração do Dia da Mãe	Docentes, AO e alunos, mães e alunos	04-05-2018	Promover o desenvolvimento pessoal e social. Consolidar a interação do Agrupamento com a comunidade e com o mundo.	146	EB de Real	Sem custos predefinidos
IV		Visita de estudo (local a definir)	Vânia Gonçalves Professores titulares e AO	25-05-2018	Conhecer novas realidades. Adquirir conhecimentos em contextos diversificados. Conviver.	67	EB de Frossos Junta de Freguesia e Associação de Pais
II	Comemoração do Dia Mundial da Criança	Domingos Gonçalves Docentes, AO e alunos	01-06-2018	Promover o desenvolvimento pessoal e social	146	EB de Real	Sem custos predefinidos
II		Marta Lopes		Sensibilizar as crianças para	67	EB de Frossos	Sem custos

		Anabela Reis Assoc. de Pais Professores AO		os seus direitos e deveres. Praticar jogos e outras atividades lúdicas.			predefinidos
IV	Festa de Encerramento do Ano Letivo	Lúcia Cardoso Vânia Gonçalves Professores Titulares e das AECs AO da escola e do CAF	22-06 2018	Promover o convívio da comunidade educativa. Favorecer a aproximação escola/meio. Entregar os diplomas aos finalistas do 1º Ciclo. Desenvolver a capacidades artísticas.	67	EB de Frossos	Sem custos predefinidos
IV	Festa de Final de Ano Festa de Finalistas	Domingos Gonçalves Comunidade educativa da Escola	Data a definir	Consolidar a interação do Agrupamento com a comunidade e com o mundo.	146	EB de Real	Sem custos predefinidos
II	Visita de Estudo do 4.º Ano	Docentes e Encarregados de Educação do 4.º Ano	Data a definir	Promover o desenvolvimento pessoal e social.	46	EB de Real	Sem custos predefinidos

3. DEPARTAMENTO DE CIÊNCIAS SOCIAIS e HUMANAS

Eixos	Designação da actividade	Responsável Outros elementos	Data de realização	Objetivos específicos	Nº de alunos	Local de realização Parceiros	Custos
I	Semana do DCSH - "Portugal em risco"	Mª João Galvão Todos os docentes do Departamento de Ciências Sociais e Humanas, bem como alguns dos grupos disciplinares de CN, EV e EF.	A atividade e decorrer e ao longo da semana de 7 a 11 de maio de 2018	Promover as relações interpessoais entre toda a comunidade educativa Promover a articulação entre vários grupos disciplinares. Sensibilizar a comunidade educativa para a preservação do meio ambiente Informar a comunidade educativa das situações de risco em Portugal Promover o debate sobre as situações de risco de Portugal Desenvolver o espírito crítico e a criatividade.	800 2º Ciclo	EB 23 de Real	300 euros
II	Visita de EMRC – Quinta do Crestelo Serra da estrela 9.º Ano	Elisa Morais Fernando Beça José Ribeiro	04-05 2018	Aprofundar/fortalecer relações afetivas e de confiança entre colegas e docentes. Enfrentar e superar obstáculos. Proporcionar o contacto com a Natureza. Viver a liberdade com responsabilidade. Aprofundar relações que conduzam à realização pessoal. Proporcionar espaços de aprofundamento da relação professor/aluno e aluno/aluno.	60 a 70 alunos	Monitores da Quinta do Crestelo	60 euros por aluno
	Visita de EMRC Parque da Pasteleira XVI Encontro de alunos de EMRC 7.º e 8.º Anos	Diretores de Turma	18-05 2018	Conhecer alunos de EMRC de outras escolas da diocese. Identificar-se como cristão pertencente a uma comunidade mais vasta. Contribuir para o enriquecimento cultural e social dos alunos.	150 a 200 alunos	Secretariado Diocesano de EMRC do Porto	10 euros por aluno

3. DEPARTAMENTO DE MATEMÁTICA E CIÊNCIAS EXPERIMENTAIS

Eixos	Designação da actividade	Responsável Outros elementos	Data de realização	Objetivos específicos	Nº de alunos	Local de realização Parceiros	Custos
I	Semana do Departamento	Adolfo Escudeiro Professores do 1º ciclo e diretores de turma	19-02 2018	Favorecer um percurso sequencial e articulado dos alunos dos diferentes níveis de educação do ensino básico Promover comportamentos e atitudes cívicas que favoreçam as relações interpessoais e de entreajuda. Dinamizar o laboratório de ciências naturais Fomentar o gosto pelas ciências naturais.	500	EB23 de Real Geotejo Associação de pais.	30€
I	Olimpíadas da Biologia	Cristina Leal	13-02 2018	Fomentar o gosto pelas ciências naturais Mobilização e a sensibilização da comunidade escolar em prol da proteção do ambiente e da conservação da natureza as estas	40 a 50	EB23 de Real	30€

				áreas. Divulgação de medidas que contribuam para a sustentabilidade na terra			
I	Problema do Mês novembro de 2017 e maio de 2018	Grupo 500 Matemática	Coordenadora do Grupo 500	Desenvolver a capacidade de procurar estratégias, formular hipóteses e comunicar raciocínios.	485 3.º ciclo	EB23 de Real	Sem custos predefinidos

5. DEPARTAMENTO DE EXPRESSÕES

Eixos	Designação da actividade	Responsável Outros elementos	Data de realização	Objetivos específicos	N.º de alunos	Local de realização Parceiros	Custos
II	Decoração natalícia	Manuel Luciano	11-12 2017	Estimular a abertura ao trabalho de equipa entre os docentes. Fomentar a divulgação dos trabalhos concretizados pelos alunos durante as atividades letivas.	7.º Ano e 8.º Ano	Espaços Escolares EB 23 de Real	20€
IV	Maios	Helena Brito	30-04 2018	Favorecer a interação entre os diferentes grupos/turmas de alunos dos vários níveis de educação e ensino.	7.º Ano e 8.º Ano	Espaços Escolares EB 23 de Real	20€
II	Dia de Iniciação ao Surf	Helena Soares Julieta Peixoto Luísa Cruz Assistente operacional	08-06 2018	Promover a modalidades em questão.	60	Centro de Formação Desportiva de Surf de Viana do Castelo Encarregados de Educação	300€
II	Torneio Convívio de Natal	Helena Soares	16-12 2017	Fomentar o convívio da comunidade escolar.		Pavilhão Junta de Freguesia e Associação de Pais	40€

6. DEPARTAMENTO DA EDUCAÇÃO ESPECIAL

Eixos	Designação da atividade	Responsável Outros elementos	Data	Objetivos específicos	N.º de alunos	Local de realização Parceiros	Custos
I IV	Projeto "Braga e Nós"	Paula Sena Julieta Vieites AO Membros da Comunidade	Ao longo do ano letivo *1	Proporcionar atividades de ensino/aprendizagem em contextos reais. Adquirir noções relativas à vida em sociedade Desenvolver a interação com a comunidade. Identificar locais, instituições e serviços da comunidade. Identificar profissões relacionadas com as instituições e serviços visitados. Promover a Educação e Prevenção Rodoviária. Identificar os meios de transporte. Desenvolver a estimulação sensorial. Saber comportar-se adequadamente na comunidade, de acordo com as regras sociais.	10	Cidade de Braga	Sem custos predefinidos
II	Semana Internacional da Pessoa com Deficiência	Juliana Bernardo Elisabete Araújo Docentes, AO, CAF e alunos Agostinho Chaves Docentes da EB da Sé e AO	3 a 7 de dezembro 04-12-2017	Promover o desenvolvimento pessoal e social. Promover igualdade de oportunidades. Sensibilizar para a diferença.		Espaço da EB das Parretas EB da Sé	Sem custos predefinidos Sem custos predefinidos
II	Utilização da Sala Snoezelen	Coordenador da Sala Acompanhantes dos alunos	Ao longo do ano letivo	Proporcionar estimulação visual, tátil, auditiva, olfativa, proprioceptiva, vestibular e cinestésica.		EB23 de Real	Sem custos

*1

Dias	Mês de Novembro	Dias	Mês de Dezembro
7	Visita à Feira	5	Visita aos Correios
21	Visita ao Mercado Municipal	12	Visita às exposições de presépios da Arquidiocese de Braga
Dias	Mês de Janeiro	Dias	Mês de Fevereiro
16	Visita à Decathlon	6	Visita às Lojas de Comércio da Rua S. do Souto e Av. Da Liberdade
30	Visita ao Mosteiro de Tibães	20	Visita ao Centro Comercial – Nova Arcada
Dias	Mês de Março	Dias	Mês de Abril
6	Visita ao Feijão-verde – Fun Park no Retail Center	10	Visita à Hussel Hibérica- chocolates Confeitaria SA
20	Visita ao Santuário do Sameiro	24	Visita ao Centro Comercial - Bragaparque
Dias	Mês de Maio	Dias	Mês de Junho
8	Visita ao Parque de S. João da Ponte	5	Visita ao Santuário do Bom Jesus (Elevador)
22	Visita à Braga Romana		

7. DEPARTAMENTO DE LÍNGUAS

Eixos	Designação da atividade	Responsável Outros elementos	Data de realização	Objetivos específicos	Nº de alunos	Local de realização Parceiros	Custos
I	Semana da Leitura	Olívia Silva Elisa Morais José Barroco	5 a 9 de março 2018	Promover o livro e a leitura. Envolver pais, encarregados de educação e a comunidade local em actividades associadas à leitura. Criar momentos de partilha entre toda a comunidade escolar, no âmbito da leitura.	Todos os alunos 794	EB23 de Real	Sem custos predefinidos
I II III IV	Ida ao Teatro – Visualização da peça “Leandro; rei da Helídia”	Equipa de 7.º Ano Grupo 300	27 03 2018	Levar os alunos a contactar com processos de criação artística a partir de textos escritos. Aprender a ler e a interrogar esses textos à luz de uma nova realidade – a prática teatral.	Alunos do 7.º Ano 194	EB 23 de Real Auditório Vita TUB Companhia de teatro “Arte D`Encantar” Conselhos de turma e elementos do grupo 300	Sem custos predefinidos
	Concurso de escrita criativa	Lúcia Rodrigues	Data a definir	Incentivar os alunos a melhorar a expressão escrita. Motivar para a aprendizagem da língua inglesa.	Alunos do 3.º Ciclo 495	EB23 de Real Internacional House	Sem custos predefinidos

SECÇÃO V – ATIVIDADES DE CONSELHO DE ANO

Conselho do 2.º Ano

Eixos	Designação da atividade	Responsável Outros elementos	Data	Objetivos específicos	N.º de alunos	Local de realização Parceiros	Custos
I	Visita à Quinta Pedagógica	Lígia Costa Docentes do 2.º ano AO	21-03 2018	Contactar com a Natureza e os animais da quinta.	151	Câmara Municipal de Braga Quinta Pedagógica	Sem custos predefinidos

Conselho do 3.º ano

I	Visita ao Planetário	Sandra Amaral	09-05 2018	Identificar os planetas do sistema solar. Realizar algumas experiências escolhidas pelos titulares de turma. Visitar o Planetário.	130	Planetário de Braga	Sem custos predefinidos
II	Visita à Escola Rodoviária	Todos os docentes titulares de turma do 3.º ano AO	9 de janeiro	Promover o desenvolvimento pessoal e social. Consolidar a interação do		Escola Rodoviária de Braga	Sem custos predefinidos
IV			10 de janeiro	Agrupamento com a comunidade e com o mundo.			

Conselho do 4.º Ano

I	Pesquisa da origem dos alimentos/especiarias	Albertina Sousa Pais/Encarregados de Educação AO Professores titulares de turma	1.º Período	Estimular os alunos a conhecerem melhor a época dos descobrimentos no âmbito da alimentação/especiarias. Incentivar o trabalho colaborativo na sala de aula e em casa.	160	Em cada estabelecimento de ensino	Sem custos predefinidos
I	Recolha de receitas com especiarias	Albertina Sousa Pais/Encarregados de Educação AO Professores titulares de turma	2.º Período	Desenvolver a utilização das novas tecnologias de informação. Estimular o espírito de grupo. Estimular o espírito investigativo. Conhecer as várias utilizações de diversas especiarias. Incutir o respeito pela opinião dos outros. Incutir método e organização no trabalho a desenvolver.	160	Em cada estabelecimento de ensino	Sem custos predefinidos
I	Confeção de uma refeição com uso de especiarias	Albertina Sousa Pais/Encarregados de Educação AO Professores titulares de turma	Ao longo do 3.º Período	Permitir que os alunos possam confeccionar uma pequena refeição com recurso a algumas especiarias já conhecidas. Estimular o trabalho de equipa. Proporcionar aos alunos o manuseamento de pequenos aparelhos/instrumentos de cozinha. Aumentar o conhecimento dos alunos relativamente aos hábitos alimentares nos descobrimentos.	160	Em cada estabelecimento de ensino	Sem custos predefinidos
I	Visita ao Mercado Abastecedor da Região de Braga	Albertina Sousa Pais/Encarregados de Educação AO Professores titulares de turma	EB de São Frutuoso - 13 de dezembro EB da Sé - a definir EB1 de Real - a definir EB das Parretas - a definir EB de Frossos - a definir	Sensibilizar as crianças para adoção de uma alimentação saudável em que as frutas adquirem um papel importante. Permitir um melhor conhecimento do espaço em questão e do seu funcionamento, assim como dos alimentos ali vendidos.	160	MARB Câmara Municipal de Braga Mercado Abastecedor da Região de Braga	Sem custos predefinidos

SECÇÃO VI – ATIVIDADES DE ARTICULAÇÃO

Eixos	Designação da atividade	Destinatários	Responsável	Data	Objetivos específicos	Nº de alunos	Local de realização	Custos
Articulação entre instituições - EB de Real com Fundação Vieira Gomes								
II	Comemoração dos Reis		Definido em cada estabelecimento	08-01-2018	Promover o desenvolvimento pessoal e social.		Unidades educativas e de ensino	Não definidos
II	Visita dos finalistas da EPE da Fundação Vieira Gomes à EB de Real	Crianças da Educação Pré-escolar e alunos do 1.º Ciclo	Sónia Coutinho e Domingos Gonçalves	Data a definir	Promover o desenvolvimento pessoal e social.	200	EB de Real	Não definidos
IV					Consolidar a interação do Agrupamento com a comunidade e com o mundo.		Fundação Vieira Gomes	
Articulação entre Educação Pré-escolar e 1.º Ciclo								
I	Dia Mundial da Alimentação	Crianças da Educação Pré-escolar e alunos do 1.º Ciclo	Equipa do PEPS	16/10/2017	Implementar projetos e atividades de consciencialização e intervenção da comunidade educativa em questões sociais, ambientais, de educação para a saúde e segurança.	797	Em cada estabelecimento de educação e ensino	Não definidos
II								
II	Visita dos finalistas da EPE de S. Frutuoso à EB de Real	Crianças da Educação Pré-escolar e alunos do 1.º Ciclo	Docentes do 3.º ano	Data a definir maio junho	Promover o desenvolvimento pessoal e social. Consolidar a interação do Agrupamento com a comunidade e com o mundo.	200	EB de Real	Não definidos
IV								
I	Articulação com o Pré-Escolar - linguagem	EB de Frossos e JI de Frossos	Vânia Gonçalves	13/11/2017	Desenvolver a linguagem; Promover o gosto pelas rimas, música e lengalengas alusivas ao outono; Partilha de atividades entre os alunos dos dois estabelecimentos.	65	EB de Frossos	Não definidos
II	Árvores de Natal	1.º Ciclo e EPE	Docentes da EPE e do 2.º ano	30/11/2017	Decorar a árvore de Natal com materiais recicláveis.	222	EB de S. Frutuoso	Não definidos
II	Visita da EPE ao 1.º Ciclo	Crianças da EPE e do 1.º ciclo das EBs de Real e de S. Frutuoso	Docentes da EPE	04/06/2018	Promover a articulação entre alunos de diferentes níveis. Dar a conhecer aos alunos da EPE os espaços escolares e regras de sala de aula no 1.º Ciclo. Antecipar e sensibilizar para o futuro apadrinhamento.	90	EB de Real e EB de S. Frutuoso	Não definidos
II	Desfile de Carnaval	1.º Ciclo e EPE	Docentes da EPE e do 2.º ano	09/02/2018	Promover o convívio e valorizar as nossas tradições.	222	EB de S. Frutuoso Sede do Agrupamento	Não definidos
II	Árvore da Primavera	1.º ciclo e EPE	Docentes do 1.º ano e da EPE	23/03/2018	Decorar uma árvore com motivos de primavera, usando materiais recicláveis. Consciencializar os alunos e a comunidade para a alimentação saudável.	222	EB de S. Frutuoso.	Não definidos
II	Roda dos Alimentos Solidária	Articulação entre 1.º Ciclo e EPE	Dores Ferreira e Maria José Quintas	20/10/2017	Sensibilizar a comunidade para o apoio às famílias carenciadas. Angariar alimentos para oferecer a famílias carenciadas.	222	EB de S. Frutuoso	Não definidos
	Visita à EB1 de Frossos	Articulação entre 1.º Ciclo e EPE	Maria Xavier Ferreira	07/06/2018	Fomentar a articulação entre o JI e o 1º Ciclo. Dar a conhecer os espaços da EB1.	9	EB de Frossos	Não definidos
	Cantar as Janeiras	Articulação entre 1.º Ciclo e EPE	Professoras do 4ºano da EB da Sé	31/01/2018	Conhecer os costumes e tradições locais Promover a articulação entre ciclos Estimular o gosto pela música	234	União de Juntas CMB Rossio da Sé	60€
Articulação entre educadoras de diferentes grupos e Jardins-de-infância								
I	Visita à	Crianças	Lurdes	11	Participação das crianças em	37	Quinta	Não

	Quinta Pedagógica Atividade em conjunto com JI de Frossos	dos Jis de Parada de Tibães e de Frossos	Gonçalves e Maria Xavier Fernanda Mendes, Manuela Maçano Assistentes	04 2018	atividades de articulação com outros jardins Promover a sensibilização da natureza e da sua preservação Proporcionar momentos de alegria e descontração		pedagógica	definidos	
II	Passeio escolar		Lurdes Gonçalves Ana Mesquita	31 05 2018	Proporcionar às crianças um dia diferente, e feliz junto dos animais de que tanto gostam.	12	Maia Porto União de Juntas	5€ criança	
I	Visita de estudo ao Zoo da Maia Atividade de articulação entre JI de Parada e JI Quinta das Hortas	Crianças dos Jis da Quinta das Hortas e de Parada de Tibães	Ana Mesquita	03 05 2018	Fazer a ligação entre a escola e o mundo real, numa perspetiva de contextualização das aprendizagens desenvolvidas na sala Ampliar experiências e saberes das crianças; Valorizar a importância da conservação da biodiversidade do Planeta Promover o convívio entre as crianças	20	Maia Porto	100€	
Articulação entre 1.º e 2.º Ciclos									
II	Visita de EMRC - 3º ano - Ratespark - S. Pedro de Rates	290 - Educação Moral e Religiosa Católica 110 – 1.º Ciclo Todos os alunos inscritos	Fernando Beça José Ribeiro	23 03 2018	Aprofundar/fortalecer as relações afetivas e de confiança entre colegas e docentes. Enfrentar e superar obstáculos. Proporcionar o contacto com a natureza. Viver a liberdade com responsabilidade. Aprofundar relações que conduzam à realização pessoal e social.	65	Ratespark S. Pedro de Rates Monitores do Ratespark	13€ aluno	
Articulação entre Educação Pré-escolar e 2.º Ciclo									
I	Articulação de ciências	Crianças do grupo que frequenta o JI de Parada de Tibães	Lurdes Gonçalves Sameiro Sampaio	01 11 2017	Sensibilizar as crianças para o mundo da ciência. Promover oportunidades de contacto com experiências interessantes para cada idade Promover o contacto das crianças com outros docentes do Agrupamento.	12	JI de Parada de Tibães	Não definidos	
Articulação entre diferentes grupos disciplinares									
I	XXXVI Olimpíadas Portuguesas de Matemática	Grupos 230 e 500 5º, 6º e 7º anos	Isabel Garcez e Pedro Ferreira	08 11 2017	Incentivar e desenvolver o gosto pela Matemática	40	SPM EB23 de Real	Não definidos	
II	Cânticos de Natal	Grupos 120 e 110 Alunos dos 3.º e 4.º anos	Dores Ferreira	15 12 2017	Promover o desenvolvimento pessoal e social, interagindo com a comunidade. Cantar canções natalícias (em inglês) para a comunidade.	81	EB de S. Frutuoso	Não definidos	
II	Natal - decoração dos espaços escolares.	Grupos 240 - Educação Visual e Tecnológica 530 - Educação Tecnológica	Manuela Ferreira Céu Cunha Augusta Lima Nuna Magalhães Rosa Meneses	13 12 2017	Fomentar o espírito e o significado do Natal, através de vivências concretas. Alertar para a utilização de novas formas de linguagem artística e desenvolver o sentido estético. Sensibilizar a comunidade para a participação nas atividades culturais da escola, promovendo a relação escola/meio. Promover a interdisciplinaridade.	299	EB23 de Real	40€	